

DE BRABANDERE D.N.V.
BEVRIJDINGSLAAN 9
8700 TIELT

MAN - TGS 33.440 - 6X4 - 440 PK - CAMION PORTE-CONTENEUR



- ID: 09.039
- 1ère utilisation: 07-05-2009
- Kilométrage: 577.350 km

PRIX sur demande

Votre personne de contact

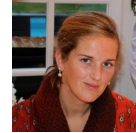

Machlien De Brabandere

Langues: Néerlandais, Français,
Anglais, Allemand

+32 (0)51 42 66 66

Généralités

| | |
|------------------------|------------------------|
| Type | 33.440 |
| Modèle | TGS |
| Le mode d'entraînement | 6x4 |
| 1ère utilisation | 07-05-2009 |
| Numéro du châssis | WMA26SZZ89M535039 |
| Kilométrage | 577.350 km |
| ID | 09.039 |
| Description | camion porte-conteneur |
| Couleur | orange |

Moteur/boîte de vitesses

| | |
|--------------------|--------|
| PK | 440 pk |
| Euro-norm | 4 |
| PTO | oui |
| Nombre de vitesses | 16 + R |
| Manuelle | oui |

Empattement/essieux

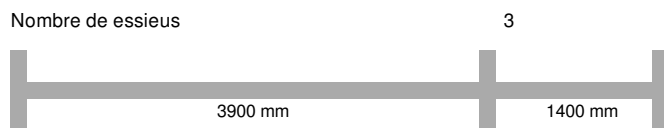

| | Essieu 1 | Essieu 2 | Essieu 3 |
|----------------------|-------------|-------------|-------------|
| Dimensions des pneus | 315/80R22.5 | 315/80R22.5 | 315/80R22.5 |
| Amortissement | à lames | à lames | à lames |

Carrosserie/superstructure

| | |
|-----------------------------|----------------------------|
| Superstructure | système de porte-conteneur |
| Marque de la superstructure | AJK |
| Poids de l'essieu avant | 8.000 kg |
| Train total | 44.000 kg |
| Poids total | 26.000 kg |
| Tare | 11.480 kg |
| Capacité de chargement | 14.520 kg |

Cabine

| | |
|--------------------------|-----|
| Radio | oui |
| Climatisation | oui |
| Vitres électriques | oui |
| Nombre de sièges | 2 |
| Pare-soleil | oui |
| Chauffage du rétroviseur | oui |
| Phares de travail | oui |
| Gyrophares | oui |
| Tachygraphe numérique | oui |

Suppléments

| | |
|--------------------|-----|
| Coffre à outils | oui |
| Crochet d'attelage | oui |